

Утверждена

(наименование документа об утверждении, включая наименования органов государственной власти или органов

местного самоуправления, принявших решение об утверждении схемы или подписавших соглашение о

перераспределении земельных участков)

от «___» _____ 202_ г. № _____

**СХЕМА РАСПОЛОЖЕНИЯ
земельного участка или земельных участков на кадастровом плане территории**

Условный номер земельного участка
Площадь земельного участка 6439 кв.м.
Система координат МСК-32

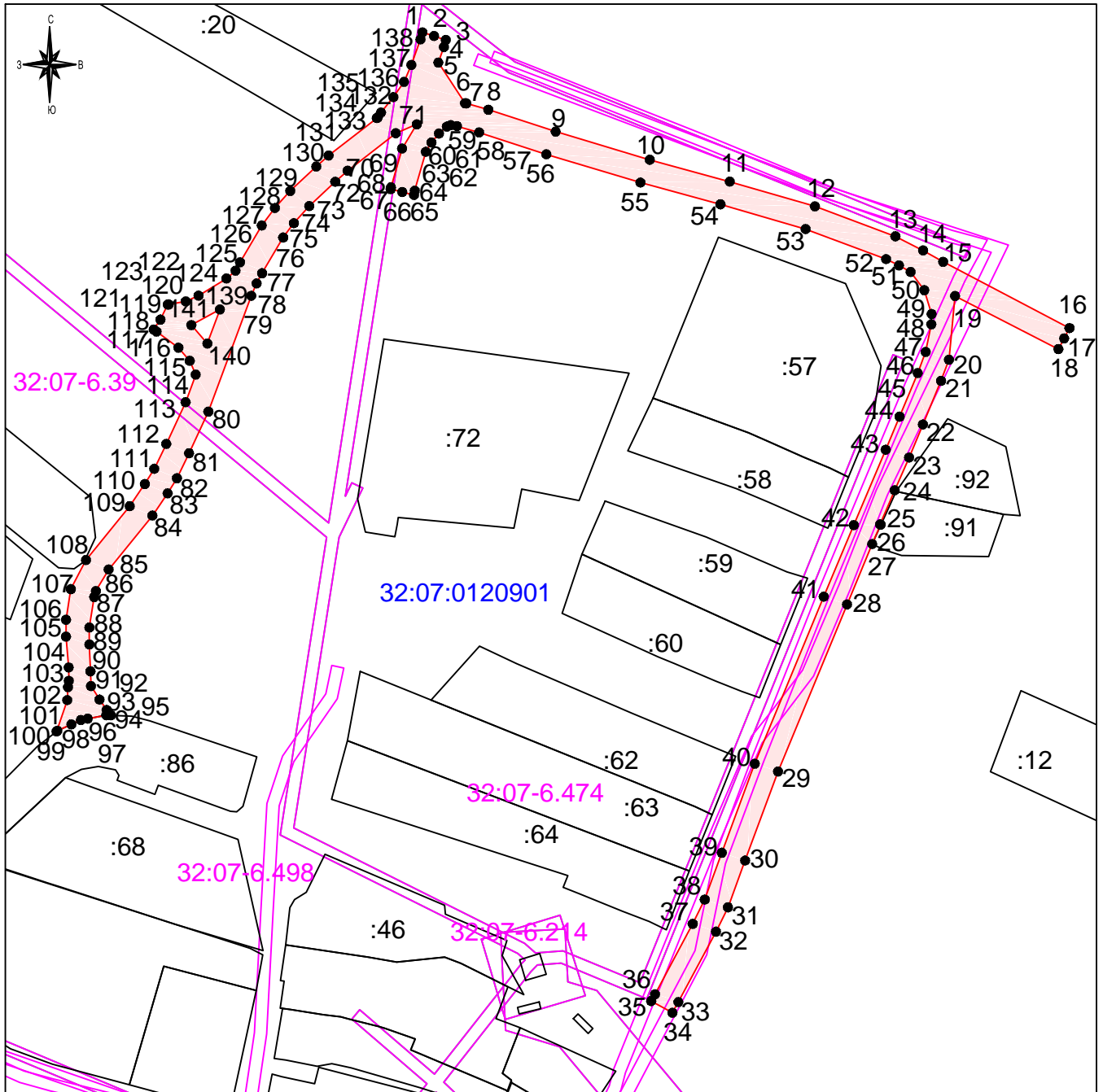

Масштаб 1:2000

Условные обозначения:

- образуемый земельный участок
- граница кадастровых кварталов
- граница учтенных земельных участков
- контур объекта капитального строительства
- граница зоны с особыми условиями использования территории

Утверждена

(наименование документа об утверждении, включая наименования органов государственной власти или органов

местного самоуправления, принявших решение об утверждении схемы или подписавших соглашение о

перераспределении земельных участков)

от « _____ » _____ 202_ г. № _____

СХЕМА РАСПОЛОЖЕНИЯ

земельного участка или земельных участков на кадастровом плане территории

Условный номер земельного участка

Площадь земельного участка 6439 кв.м.

Система координат МСК-32

Обозначение характерных точек границ	Координаты, м				
	X	Y			
1	2	3			
1	484204.49	1320586.16	39	483937.83	1320683.44
2	484203.27	1320589.97	40	483966.77	1320694.14
3	484202.01	1320593.76	41	484021.06	1320716.55
4	484199.70	1320593.14	42	484044.30	1320726.30
5	484194.66	1320591.34	43	484068.82	1320736.69
6	484181.46	1320599.99	44	484079.56	1320741.20
7	484181.39	1320600.41	45	484093.74	1320747.10
8	484179.35	1320607.58	46	484100.60	1320749.67
9	484172.23	1320629.45	47	484109.60	1320751.51
10	484163.05	1320660.03	48	484112.92	1320751.60
11	484155.96	1320686.03	49	484120.69	1320749.23
12	484147.93	1320713.68	50	484126.58	1320744.80
13	484138.16	1320739.84	51	484128.72	1320741.01
14	484133.60	1320748.83	52	484130.77	1320736.82
15	484129.90	1320755.34	53	484140.53	1320710.66
16	484108.35	1320796.39	54	484148.57	1320683.01
17	484105.00	1320794.67	55	484155.66	1320657.01
18	484101.52	1320792.81	56	484164.83	1320626.43
19	484118.79	1320759.22	57	484171.95	1320604.57
20	484098.07	1320757.25	58	484173.99	1320597.39
21	484091.21	1320754.68	59	484174.34	1320595.38
22	484077.03	1320748.78	60	484173.85	1320594.11
23	484066.28	1320744.27	61	484171.58	1320591.54
24	484055.66	1320739.62	62	484168.66	1320589.10
25	484044.53	1320734.87	63	484165.65	1320587.28
26	484044.46	1320735.02	64	484153.02	1320583.68
27	484038.17	1320732.30	65	484151.62	1320583.44
28	484018.53	1320724.13	66	484152.56	1320579.62
29	483964.23	1320701.71	67	484153.52	1320575.86
30	483935.30	1320691.02	68	484154.07	1320575.95
31	483920.08	1320685.46	69	484166.70	1320579.55
32	483912.18	1320681.55	70	484174.61	1320584.35
33	483889.31	1320669.32	71	484171.68	1320577.51
34	483885.84	1320667.39	72	484159.51	1320561.87
35	483889.61	1320660.50	73	484155.91	1320557.84
36	483891.84	1320661.75	74	484148.00	1320549.39
37	483914.72	1320673.98	75	484142.45	1320544.40
38	483922.61	1320677.88	76	484137.80	1320540.91
			77	484126.19	1320534.06
			78	484122.87	1320532.29
			79	484118.85	1320530.56
			80	484081.20	1320516.62

Утверждена

(наименование документа об утверждении, включая наименования органов государственной власти или органов

местного самоуправления, принявших решение об утверждении схемы или подписавших соглашение о

перераспределении земельных участков)

от «_____» _____ 202_ г. № _____

СХЕМА РАСПОЛОЖЕНИЯ

земельного участка или земельных участков на кадастровом плане территории

Условный номер земельного участка

Площадь земельного участка 6439 кв.м.

Система координат МСК-32

Обозначение характерных точек границ	Координаты, м				
	X	Y			
82	484059.57	1320506.43	121	484116.03	1320503.74
83	484054.64	1320503.39	122	484117.04	1320509.30
84	484047.41	1320498.45	123	484118.91	1320513.44
85	484029.90	1320484.23	124	484124.45	1320522.51
86	484022.89	1320480.07	125	484127.02	1320525.45
87	484020.96	1320479.52	126	484129.74	1320526.91
88	484011.01	1320477.96	127	484141.70	1320533.96
89	484005.52	1320477.95	128	484147.38	1320538.23
90	483996.78	1320478.33	129	484152.94	1320543.22
91	483991.99	1320478.49	130	484160.85	1320551.67
92	483987.62	1320481.27	131	484164.44	1320555.70
93	483984.23	1320483.58	132	484176.61	1320571.34
94	483982.49	1320484.96	133	484176.78	1320571.63
95	483982.56	1320483.43	134	484178.41	1320572.72
96	483981.39	1320477.42	135	484183.43	1320576.73
97	483980.96	1320475.20	136	484188.38	1320580.18
98	483979.56	1320472.10	137	484193.88	1320582.58
99	483977.47	1320467.57	138	484202.18	1320585.53
100	483977.27	1320467.31			
101	483987.45	1320470.77	139	484114.41	1320520.39
102	483991.66	1320470.99	140	484103.32	1320516.29
103	483993.72	1320471.28	141	484109.34	1320511.10
104	483998.04	1320471.24			
105	484008.06	1320470.37			
106	484013.54	1320470.38			
107	484023.50	1320471.94			
108	484032.95	1320476.84			
109	484050.46	1320491.06			
110	484057.69	1320495.99			
111	484062.62	1320499.04			
112	484070.70	1320502.96			
113	484084.25	1320509.23			
114	484093.22	1320512.52			
115	484097.70	1320510.58			
116	484101.98	1320506.89			
117	484107.22	1320499.78			
118	484107.88	1320498.85			
119	484111.12	1320501.05			
120	484115.99	1320503.44			