

Утверждена

(наименование документа об утверждении, включая наименования органов государственной власти или органов

местного самоуправления, принявших решение об утверждении схемы или подписавших соглашение о

перераспределении земельных участков)

от «___» _____ 202_ г. № _____

**СХЕМА РАСПОЛОЖЕНИЯ
земельного участка или земельных участков на кадастровом плане территории**

Условный номер земельного участка
Площадь земельного участка 5625 кв.м.
Система координат МСК-32

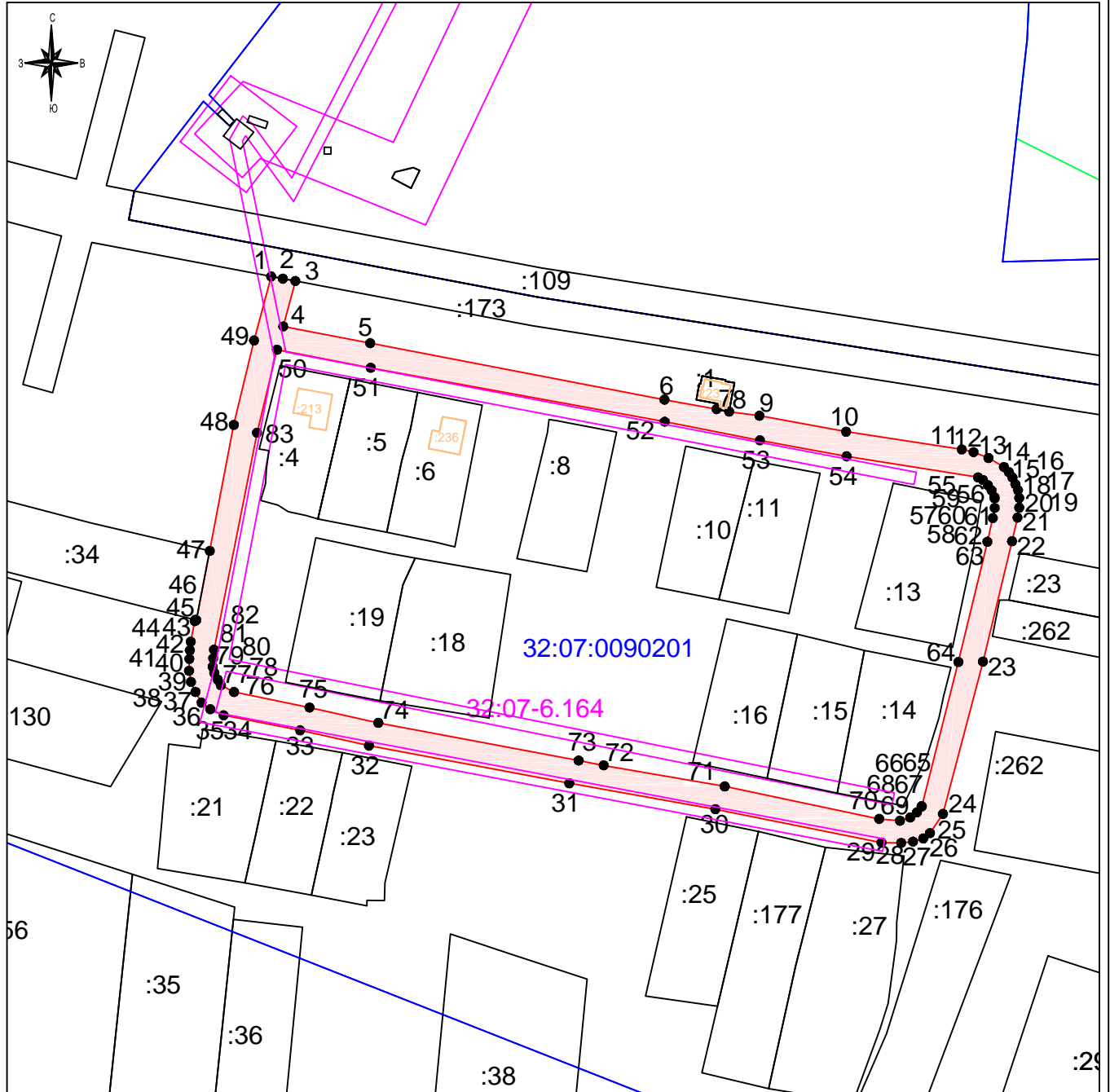

Масштаб 1:2000

Условные обозначения:

- образуемый земельный участок
- граница кадастровых кварталов
- граница учтенных земельных участков
- контур объекта капитального строительства
- граница зоны с особыми условиями использования территории

Утверждена

(наименование документа об утверждении, включая наименования органов государственной власти или органов

местного самоуправления, принявших решение об утверждении схемы или подписавших соглашение о

перераспределении земельных участков)

от « _____ » _____ 202_ г. № _____

СХЕМА РАСПОЛОЖЕНИЯ

земельного участка или земельных участков на кадастровом плане территории

Условный номер земельного участка

Площадь земельного участка 5625 кв.м.

Система координат МСК-32

| Обозначение характерных точек границ | Координаты, м | | 37 | 480057.81 | 1314413.12 | 78 | 480061.80 | 1314420.38 |
|---|---------------|------------|----|-----------|------------|----|-----------|------------|
| | X | Y | 38 | 480061.05 | 1314411.71 | 79 | 480063.97 | 1314419.26 |
| | | | 39 | 480064.66 | 1314411.06 | 80 | 480065.97 | 1314418.73 |
| 1 | 2 | 3 | 40 | 480068.55 | 1314411.16 | 81 | 480068.72 | 1314418.90 |
| 1 | 480192.64 | 1314437.72 | 41 | 480071.30 | 1314411.33 | 82 | 480071.52 | 1314419.18 |
| 2 | 480191.91 | 1314441.52 | 42 | 480074.10 | 1314411.61 | 83 | 480141.90 | 1314433.14 |
| 3 | 480191.17 | 1314445.58 | 43 | 480080.81 | 1314412.94 | | | |
| 4 | 480176.42 | 1314441.63 | 44 | 480080.80 | 1314412.98 | | | |
| 5 | 480170.99 | 1314469.86 | 45 | 480081.19 | 1314413.06 | | | |
| 6 | 480152.64 | 1314565.37 | 46 | 480081.10 | 1314413.40 | | | |
| 7 | 480149.59 | 1314582.25 | 47 | 480103.58 | 1314417.78 | | | |
| 8 | 480148.77 | 1314586.33 | 48 | 480144.48 | 1314425.57 | | | |
| 9 | 480147.45 | 1314596.16 | 49 | 480171.88 | 1314432.15 | | | |
| 10 | 480142.27 | 1314624.29 | 50 | 480168.85 | 1314439.61 | | | |
| 11 | 480136.51 | 1314661.82 | 51 | 480162.99 | 1314470.03 | | | |
| 12 | 480135.62 | 1314665.66 | 52 | 480145.51 | 1314565.43 | | | |
| 13 | 480133.73 | 1314670.50 | 53 | 480139.45 | 1314596.33 | | | |
| 14 | 480130.79 | 1314675.52 | 54 | 480134.27 | 1314624.46 | | | |
| 15 | 480129.11 | 1314677.12 | 55 | 480127.45 | 1314667.11 | | | |
| 16 | 480127.39 | 1314678.29 | 56 | 480126.60 | 1314668.71 | | | |
| 17 | 480125.23 | 1314679.23 | 57 | 480124.92 | 1314670.30 | | | |
| 18 | 480123.31 | 1314680.08 | 58 | 480123.20 | 1314671.48 | | | |
| 19 | 480120.75 | 1314680.49 | 59 | 480121.04 | 1314672.41 | | | |
| 20 | 480117.63 | 1314680.49 | 60 | 480120.62 | 1314672.49 | | | |
| 21 | 480114.37 | 1314679.91 | 61 | 480117.50 | 1314672.49 | | | |
| 22 | 480106.70 | 1314678.14 | 62 | 480114.24 | 1314671.91 | | | |
| 23 | 480067.64 | 1314668.72 | 63 | 480106.56 | 1314670.14 | | | |
| 24 | 480018.21 | 1314655.71 | 64 | 480067.51 | 1314660.72 | | | |
| 25 | 480011.99 | 1314651.53 | 65 | 480020.67 | 1314648.81 | | | |
| 26 | 480010.26 | 1314649.34 | 66 | 480020.70 | 1314648.83 | | | |
| 27 | 480009.23 | 1314646.03 | 67 | 480018.76 | 1314647.27 | | | |
| 28 | 480008.80 | 1314642.16 | 68 | 480017.03 | 1314645.07 | | | |
| 29 | 480008.92 | 1314635.80 | 69 | 480016.00 | 1314641.76 | | | |
| 30 | 480019.75 | 1314581.87 | 70 | 480016.60 | 1314635.00 | | | |
| 31 | 480028.14 | 1314534.47 | 71 | 480027.15 | 1314584.92 | | | |
| 32 | 480040.38 | 1314469.46 | 72 | 480033.98 | 1314545.60 | | | |
| 33 | 480045.35 | 1314447.12 | 73 | 480035.54 | 1314537.52 | | | |
| 34 | 480050.25 | 1314422.27 | 74 | 480047.78 | 1314472.51 | | | |
| 35 | 480052.18 | 1314417.98 | 75 | 480052.74 | 1314450.17 | | | |
| 36 | 480054.33 | 1314415.13 | 76 | 480057.80 | 1314425.64 | | | |
| | | | 77 | 480060.01 | 1314421.39 | | | |